

# PUZ PLAN URBANISTIC ZONAL

COMUNA BĂLEȘTI, SAT BĂLEȘTI, JUDEȚUL GORJ  
BENEFICIAR: CONSILIUL JUDEȚEAN GORJ

REGLEMENTĂRI - ECHIPAREA TEHNICO - EDILITARĂ

4

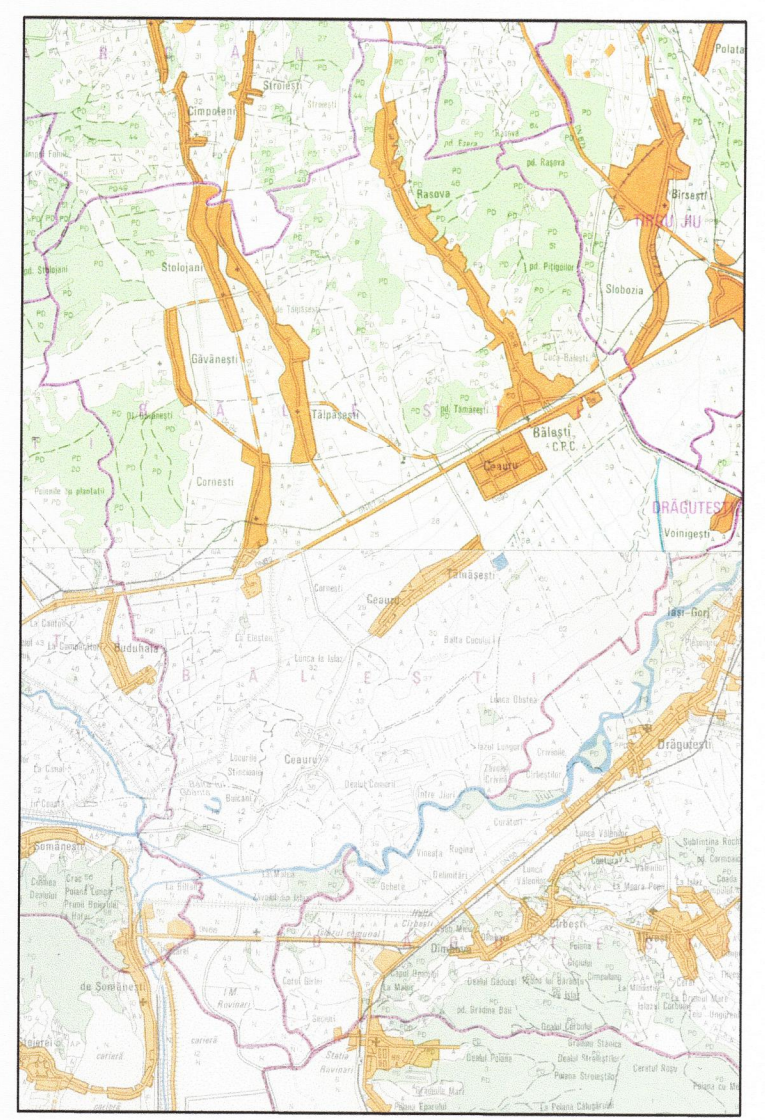
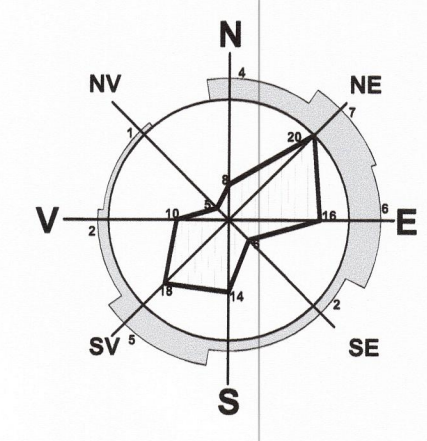

- LIMITA INTRAVILAN EXISTENT
- LIMITA TEREN STUDIAT
- LIMITA DE PROPRIETATE
- LINIE ELECTRICĂ AERIANĂ EXISTENTĂ
- REȚEA ALIMENTARĂ CU APĂ EXISTENTĂ
- REȚEA CANALIZARE ÎN CURS DE EXECUȚIE
- RACORD ALIMENTARE CU ENERGIE ELECTRICĂ PROPUȘ
- RACORD ALIMENTARE CU APĂ - PROPUȘ
- RACORD CANALIZARE PROPUȘ
- BAZIN VIDANJABIL ETANȘ PROPUȘ

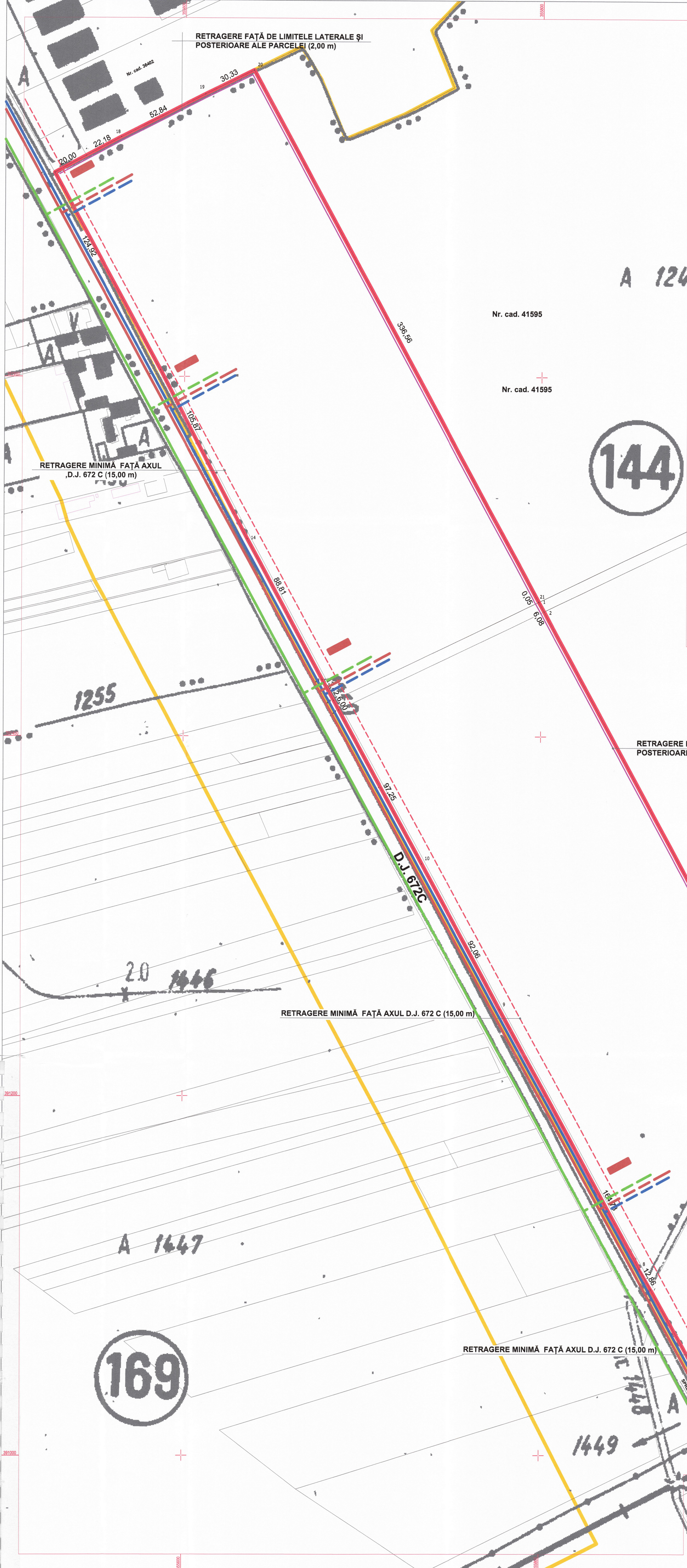

144

169

COORDONATE RADIATE TEREN STUDIAT

Nr. Pct.	X (m)	Y (m)
1	391474.987	355799.745
2	391469.682	355801.736
3	391225.931	355934.089
4	391082.549	356022.911
5	391039.409	355979.342
6	391003.456	355912.288
7	391092.540	355862.530
8	391103.769	355856.258
9	391248.441	355777.495
10	391329.398	355733.054
11	391414.763	355687.069
12	391420.032	355684.194
13	391431.912	355677.763
14	391509.847	355635.552
15	391603.782	355686.828
16	391713.498	355626.794
17	391722.902	355544.444
18	391733.330	355664.015
19	391757.380	355611.060
20	391770.799	355638.256
21	391474.990	355798.793



S teren studiat = 101.999 mp  
Terenul este situat în extravilanul Comunei Bălești.  
Categoriya de folosință a terenului: pășune

**S.C. SCUAR S.R.L.**  
urbanism, amenajarea teritoriului  
Municipiul Tg-Jiu, Strada Iosif Keber, Nr. 1, Tel/Fax 0353.410222

beneficiar: CONSILIUL JUDEȚEAN GORJ prin COSMIN MIHAI POPESCU  
decurtitor proiect: CONSILIUL JUDEȚEAN GORJ - PUNCT DE LUCRU BĂLEȘTI  
decurtitor planșă: REGLEMENTĂRI - ECHIPAREA TEHNICO EDILITARĂ

proiect nr.: 71/2022  
fașă: P.U.Z.  
planșă nr.: 04

Scara: 1:1000  
Data: 09.2022

Specificiașe: Nume: Sef proiect: Arh. Dumitru Florescu  
Proiectat: Ing. Coculescu Radu  
Desenat: Arh. Răducan Morega Corneliu