

PUZ PLAN URBANISTIC ZONAL

COMUNA BĂLEȘTI, SAT BĂLEȘTI, JUDEȚUL GORJ
BENEFICIAR: CONSILIUL JUDEȚEAN GORJ

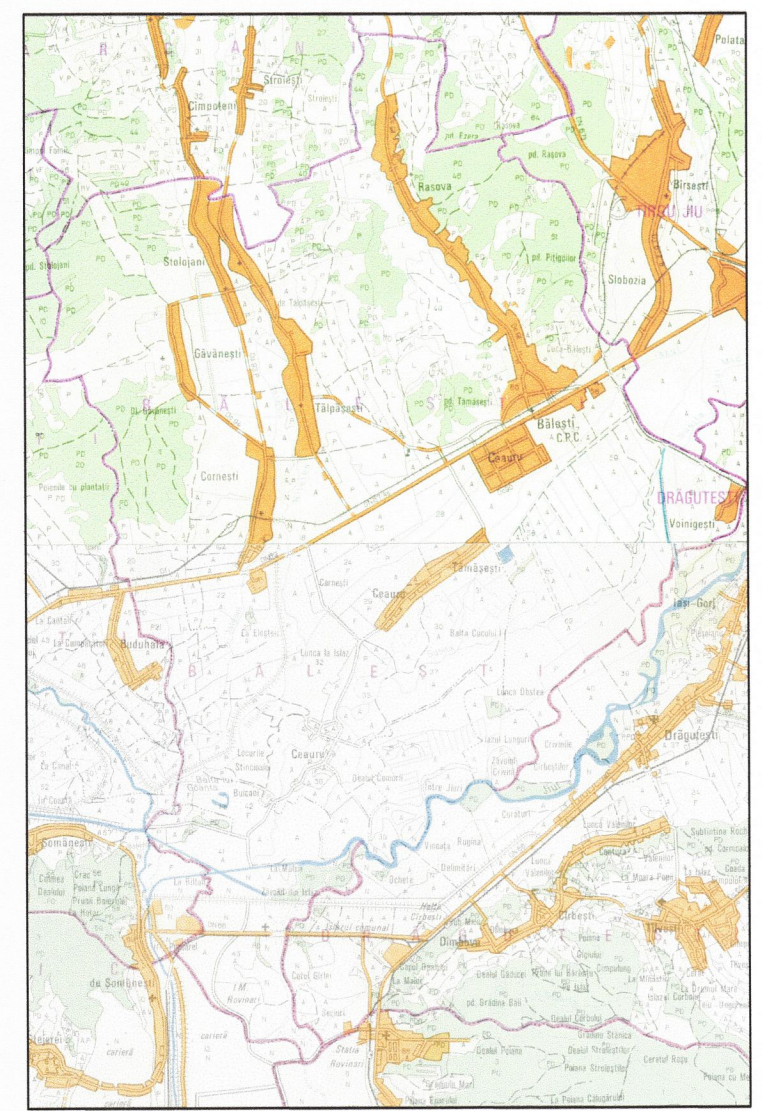

PROPRIETATEA ASUPRA TERENURILOR

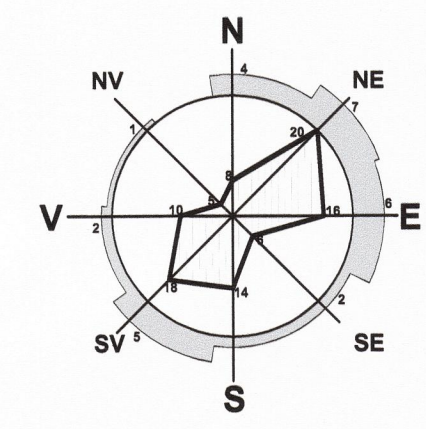

A 1247

Nr. cad. 41595

Nr. cad. 41595



- LIMITA INTRAVILAN EXISTENT
- LIMITA TEREN STUDIAT
- TEREN PROPUȘ PENTRU CONCESIONARE

RETRAGERE MINIMĂ FAȚĂ AXUL
D.J. 672 C (15,00 m)

RETRAGERE FAȚĂ DE LIMITELE LATERALE ȘI
POSTERIOARE ALE PARCELEI (2,00 m)

RETRAGERE MINIMĂ FAȚĂ AXUL D.J. 672 C (15,00 m)

RETRAGERE MINIMĂ FAȚĂ AXUL D.J. 672 C (15,00 m)

COORDONATE RADIATE TEREN STUDIAT

Nr. Pts.	X [m]	Y [m]
1	391474.967	355798.745
2	391489.882	355801.736
3	391228.931	355834.069
4	391062.549	355822.811
5	391039.409	35579.342
6	391023.456	355912.288
7	391092.540	355862.530
8	391103.789	355899.298
9	391245.441	355777.495
10	391328.398	355733.654
11	391414.783	355687.069
12	391420.032	355694.194
13	391431.812	355677.765
14	391509.947	355635.552
15	391603.782	355598.528
16	391713.498	355526.794
17	391722.902	355544.444
18	391735.330	355564.015
19	391767.380	355611.060
20	391770.799	355638.266
21	391474.990	355798.793



S teren studiat = 101.999 mp
Terenul este situat în extravilanul Comunei Bălești.
Categoriza de folosință a terenului: pășune

S.C. SCUAR S.R.L. <i>urbanism, amenajarea teritoriului</i>		beneficiar:	proiect nr.:
Municipiul Tg-Jiu, Strada Iosif Keber, Nr. 1, Tel/Fax: 0353.410222		CONSILIUL JUDEȚEAN GORJ prin COSMIN MIHAI POPESCU	71/2022
Șef proiect:	Arh. Dumitru Florescu	denumire proiect:	PUZ
Proiectat:	Arh. Dumitru Florescu	denumire planșă:	PROPRIETATEA ASUPRA TERENURILOR
Desenat:	Arh. Răducan Morega Corneliu	planșă nr.:	05
Scara:	1:1000	Data:	09.2022