

## HOTĂRÂRE

*pentru aprobarea ORGANIGramei și a STATULUI DE FUNCȚII ale aparatului de specialitate al Primarului Comunei Bălești și Serviciului Public Comunitar Local de Evidență a Persoanelor Bălești, județul Gorj, ca urmare a reorganizării aparatului de specialitate al Primarului Comunei Bălești*

Consiliul Local al comunei Bălești, județul Gorj, întrunit în ședință ordinară publică;

Având în vedere:

- Referatul de aprobare al primarului comunei Bălești, județul Gorj, domnul jr. Ungureanu Mădălin-Ion, la proiectul de hotărâre *pentru aprobarea ORGANIGramei și a STATULUI DE FUNCȚII ale aparatului de specialitate al Primarului Comunei Bălești și Serviciului Public Comunitar Local de Evidență a Persoanelor Bălești, județul Gorj, ca urmare a reorganizării aparatului de specialitate al Primarului Comunei Bălești;*
  - Raportul de specialitate întocmit de Compartimentul Resurse Umane și Funcții Publice din aparatul de specialitate al Primarului Comunei Bălești;
  - Avizele comisiilor de specialitate ale Consiliului Local al Comunei Bălești;
  - prevederile art. 370, art. 385, alin.(3), art. 390-art. 393, art. 405 și art. 407, art. 408, art. 409, art. 518, art. 519 din Ordonanța de Urgență a Guvernului României nr. 57 din 2019 *privind Codul administrativ, cu modificările și completările ulterioare;*
  - prevederile art. 478, art. 479 din Ordonanța de Urgență a Guvernului nr. 57/2019 *privind Codul administrativ, cu modificările și completările ulterioare, art. 129, alin. (3) și art. 157, alin. (11) din Anexa nr. 10 la O.U.G. nr. 57/2019, cu modificările și completările ulterioare;*
  - prevederile art. VI, alin. (1) din Ordonanța de Urgență a Guvernului nr. 156/2024 *privind unele măsuri fiscal-bugetare în domeniul cheltuielilor publice pentru fundamentarea bugetului general consolidat pe anul 2025, pentru modificarea și completarea unor acte normative, precum și pentru prorogarea unor termene, cu modificările și completările ulterioare;*
  - prevederile art. VII, alin. (34) și alin. (38) din Ordonanța de Urgență a Guvernului nr. 121/2023 *pentru modificarea și completarea Ordonanței de urgență a Guvernului nr. 57/2019 privind Codul administrativ, precum și pentru modificarea art. III din Ordonanța de urgență a Guvernului nr. 191/2022 pentru modificarea și completarea Ordonanței de urgență a Guvernului nr. 57/2019 privind Codul administrativ;*
  - prevederile Legii nr. 53/2003 *privind Codul Muncii, republicată, cu modificările și completările ulterioare;*
  - prevederile Legii-cadru nr. 153/2017 *privind salarizarea personalului plătit din fonduri publice, cu modificările și completările ulterioare;*
  - prevederile Legii finanțelor publice locale nr. 273/2006, *cu modificările și completările ulterioare;*
  - prevederile Legii poliției locale nr. 155/2010, republicată, *cu modificările și completările ulterioare;*
  - Contractul de finanțare nr. 1072/05.01.2023 în cadrul Planului Național de Redresare și Reziliență
- Componenta 10 – Fondul Local, încheiat între Ministerul Dezvoltării, Lucrărilor Publice și Administrației, denumit în continuare MDLPA, în calitate de coordonator de investiții pentru Planul Național de Redresare și Reziliență, denumit în continuare PNRR, Componenta 10 – Fondul Local și U.A.T. Comuna Bălești, județul Gorj, în calitate de Beneficiar;
- În temeiul art. 129, alin. (2), litera a), alin. (3), litera c) și art. 196, alin. (1), litera a) din Ordonanța Guvernului României nr. 57/ 2019 *privind Codul administrativ, cu modificările și completările ulterioare,*

## HOTĂRĂȘTE:

**Art.1.** Se aprobă desființarea COMPARTIMENTULUI POLIȚIA LOCALĂ din Aparatul de specialitate al PRIMARULUI COMUNEI BĂLEȘTI și a funcțiilor publice și de natură contractuală din cadrul acestui compartiment, după cum urmează:

- funcția publică de execuție specifică de polițist local, clasa I, gradul profesional superior, ocupată de către domnul Guran Vasile;
- funcția publică de execuție specifică de polițist local, clasa I, gradul profesional superior, ocupată de către domnul Gugu Nicolae-Adrian;
- funcția publică de execuție specifică de polițist local, clasa I, gradul profesional superior, vacantă;
- funcția publică de execuție specifică de polițist local, clasa III, gradul profesional superior, ocupată de către domnul Băzăvan Sorin-Vasile;
- funcția publică de execuție specifică de polițist local, clasa III, gradul profesional superior, ocupată de către domnul Găvan Gheorghe;
- funcția de natură contractuală de execuție de guard, ocupată de domnul Nanu Cristinel.

**Art.2.** Se aprobă ORGANIGRAMA aparatului de specialitate al Primarului Comunei Bălești și Serviciului Public Comunitar Local de Evidență a Persoanelor Bălești, județul Gorj, conform anexei nr. 1 ce face parte integrantă din prezenta hotărâre.

**Art.3.** Se aprobă STATUL DE FUNCȚII al aparatului de specialitate al Primarului Comunei Bălești și Serviciului Public Comunitar Local de Evidență a Persoanelor Bălești, județul Gorj, conform anexei nr. 2 ce face parte integrantă din prezenta hotărâre.

**Art.4.** Pentru îndeplinirea obligației de respectare a drepturilor de carieră în cazul reorganizării autorității sau instituției publice, prevăzută la art. 408, coroborat cu art. 519 din Ordonanța de Urgență a Guvernului nr. 57/2019 privind Codul administrativ, cu modificările și completările ulterioare, pentru respectarea drepturilor la carieră ale funcționarilor publici din aparatul de specialitate al Primarului Comunei Bălești ale căror posturi se desființează, de la data adoptării prezentei hotărâri, se aprobă un termen de 45 de zile, respectiv până la data de 14 aprilie 2025, inclusiv, în vederea aplicării procedurilor legale prevăzute de Ordonanța de Urgență a Guvernului nr. 57/2019 privind Codul administrativ, cu modificările și completările ulterioare.

**Art.5.** Prezenta hotărâre, după adoptare, se va comunica în mod obligatoriu, prin grija secretarului general al comunei, în termenul prevăzut de lege, Instituției Prefectului - Județul Gorj, în vederea exercitării controlului cu privire la legalitate și se va transmite primarului comunei, care are obligația să asigure, conform legii, aducerea la îndeplinire a prevederilor hotărârilor adoptate de Consiliul local prin aparatul de specialitate.

**PREȘEDINTE DE ȘEDINȚĂ,**  
**Consilier,**  
*Aninoiu Constantin*



Hotărârea a fost adoptată în ședința ordinară a Consiliului Local Bălești din data de 28.02.2025, cu un număr de 10 voturi pentru, 1 voturi împotriva, 4 abțineri, exprimate din numărul total de 15 consilieri prezenți la ședință și din totalul de 15 consilieri în funcție.

**CONTRASEMNEAZĂ,**  
**Secretarul Consiliului Local Bălești**  
*Jr. Baldwin Constantin-Cristi*

*Bălești*  
*Nr. 20*  
*Din 28.02.2025*

ORGANIGRAMA aparatului de specialitate al PRIMARULUI COMUNEI BĂLEȘTI ȘI SPCLEP BĂLEȘTI

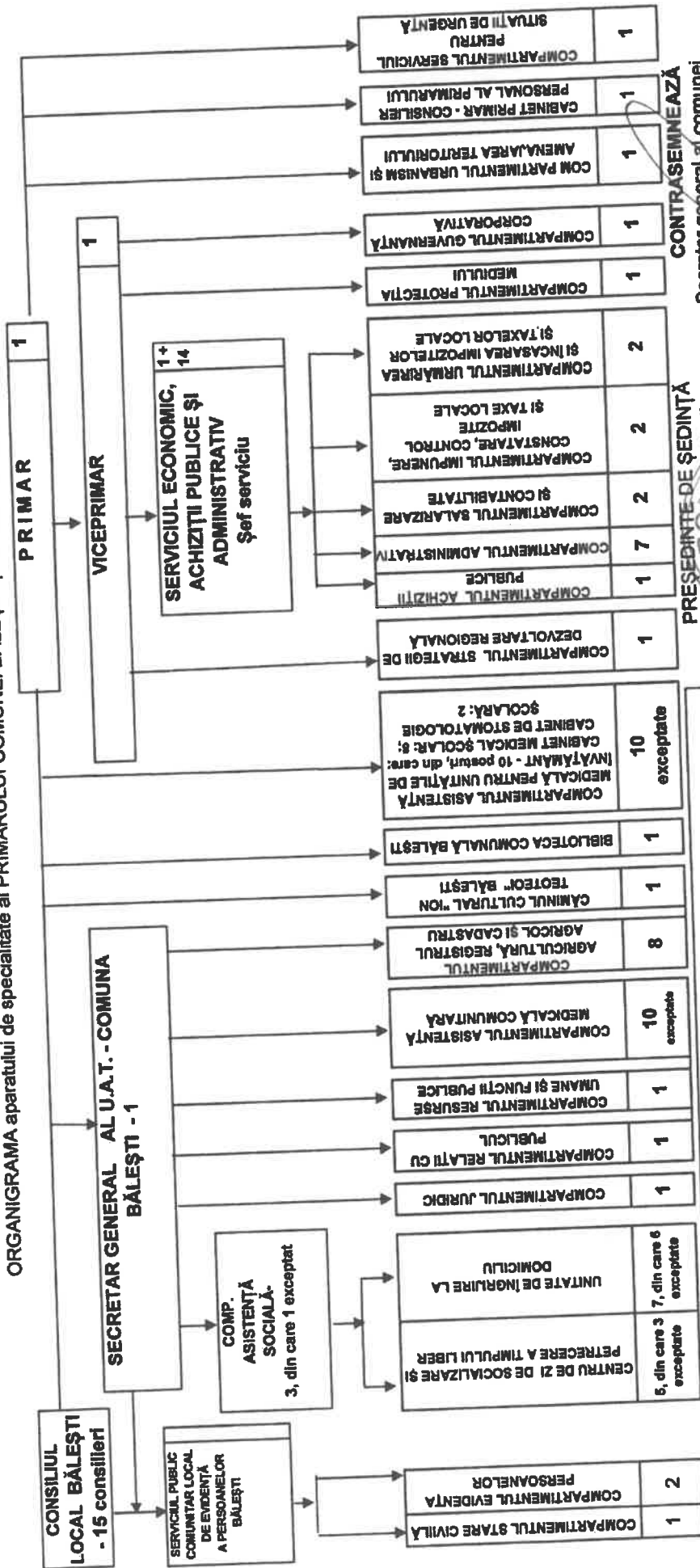

- TOTAL FUNCȚII = 75, din care:**
- funcții deținute publice: 2
  - funcții publice 29, din care 3 funcții publice SPCLEP Bălești
  - funcții contractuale :11, din care 1 post suplimentar de șofer potrivit art.4, alin. (4) din O.U.G. nr. 58/2014
  - funcții contractuale (posturi suplimentare ca indicatori de rezultat în proiecte europene potrivit art. VI, pct. 3 din O.U.G. nr. 41/2015):
  - Centru de Zi de Socializare și Protecție a Timpului Liber: 2
  - Unitate de Îngrijire la Domiciliu: 1
  - TOTAL FUNCȚII EXCEPTATE** potrivit art.III, alin.(2) din O.U.G. nr. 63/ 2010: 30, din care:
    - Nr. funcții contractuale asistentă medicală comunitară: 10
    - Nr. funcții contractuale asistent social Compartimentul Asistență Socială: 1
    - Nr. funcții contractuale asistentă medicală pentru unitățile de învățământ: 10
    - Nr. funcții contractuale Centru de Zi de Socializare și Protecție a Timpului Liber: 3
    - Nr. funcții contractuale Unitate de Îngrijire la Domiciliu: 6

PREȘEDINTE DE ȘEDINȚĂ

\*Mihailu/Constantin

CONTRASEMNEAZĂ

Secretar general al comunei  
Jr. Baldovin Constantin-Cristi



STAT DE PUNCTII

AL APARATULUI DE SPECIALITATE AL PRIMARULUI COMUNEI BĂLEȘTI ȘI SERVICIULUI PUBLIC COMUNITAR LOCAL DE EVIDENȚĂ A PERSOANELOR BĂLEȘTI

| NR. CRT.   | Numele, prenumele/VACANT, TEMPORAR VACANT, după caz | STRUCTURA   | FUNCTIA DE DEBITNITATE PUBLICĂ | Funcția publică         |   |             | Clasa studiilor           | Gradul profesional | Nivelul studiilor | Funcția contractuală |  | Treapta profesională/ grad | Nivelul studiilor | OBSERVAȚII |
|--|---|---|--------------------------------|-------------------------|---|-------------|---------------------------|--------------------|-------------------|----------------------|--|----------------------------|-------------------|------------|
|  |   |   |                                | inalt funcționar public | de conducere  | de execuție |                           |                    |                   | de conducere         | de execuție  |                            |                   |            |
| 1  | UNGUREANU MADĂLIN-ION                               |   | PRIMAR                         |                         |   |             |                           |                    |                   |                      |  |                            |                   |            |
| 2  | CĂRSTEA VASILE                                      |   | VICEPRIMAR                     |                         |   |             |                           |                    |                   |                      |  |                            |                   |            |
| <b>CABINET PRIMAR</b>                                      |   |   |                                |                         |   |             |                           |                    |                   |                      |  |                            |                   |            |
| 3  | STOLOJANU CĂTĂLIN-ION                               | CONSILIER PERSONAL AL PRIMARULUI  |                                |                         |   |             |                           |                    |                   |                      |  | IA                         | M                 |            |
| <b>APARAT DE SPECIALITATE</b>                              |   |   |                                |                         |   |             |                           |                    |                   |                      |  |                            |                   |            |
| 4  | BALDOVIN CONSTANTIN-CRISTI                          | SECRETAR GENERAL AL UNITĂȚII ADMINISTRATIVE TERRITORIALE - COMUNA BĂLEȘTI |                                |                         | Secretar general al unității administrativ-teritoriale - COMUNA BĂLEȘTI |             |                           |                    | S                 |                      |  |                            |                   |            |
| 5  | APOSTOL ION   | COMPARTIMENTUL URBANISM ȘI AMENAJAREA TERRITORIULUI                       |                                |                         |   |             | inspector                 | I                  | superior          | S                    |  |                            |                   |            |
| <b>SERVICIUL ECONOMIC, ACIȘTI PUBLICE ȘI ADMINISTRATIV</b> |   |   |                                |                         |   |             |                           |                    |                   |                      |  |                            |                   |            |
| 6  | NICOLESCU SPRIDON                                   |   |                                |                         | Șef serviciu  |             |                           |                    | II                | S                    |  |                            |                   |            |
| 7  | BĂLU ANCA-MARIA                                     | COMPARTIMENTUL SALARIZARE ȘI CONTABILITATE                                |                                |                         |   |             | inspector                 | I                  | superior          | S                    |  |                            |                   |            |
| 8  | DRAGU EMILIA-GABRIELA                               | COMPARTIMENTUL SALARIZARE ȘI CONTABILITATE                                |                                |                         |   |             | inspector                 | I                  | superior          | S                    |  |                            |                   |            |
| 9  | ANINOIU FELICIA-OANA                                | COMPARTIMENTUL ÎMPUNERE, CONSTATARE, CONTROL IMPOZITELOR ȘI TAXE LOCALE   |                                |                         |   |             | inspector                 | I                  | superior          | S                    |  |                            |                   |            |
| 10   | CIȘMAȘU RODICA                                      | COMPARTIMENTUL URMĂRIREA ȘI ÎNCASAREA IMPOZITELOR ȘI TAXELOR LOCALE       |                                |                         |   |             | referent                  | III                | superior          | M                    |  |                            |                   |            |
| 11   | OLARU GHEORGHE                                      | COMPARTIMENTUL URMĂRIREA ȘI ÎNCASAREA IMPOZITELOR ȘI TAXELOR LOCALE       |                                |                         |   |             | inspector                 | I                  | superior          | S                    |  |                            |                   |            |
| 12   | GĂVĂNESCU LILIANA                                   | COMPARTIMENTUL URMĂRIREA ȘI ÎNCASAREA IMPOZITELOR ȘI TAXELOR LOCALE       |                                |                         |   |             | referent                  | III                | superior          | M                    |  |                            |                   |            |
| 13   | BUZULOIU GHEORGHE-COSMIN                            | COMPARTIMENTUL ACIȘTI PUBLICE   |                                |                         |   |             | consilier execuțiv public | I                  | superior          | S                    |  |                            |                   |            |
| 14   | NANU VALENTIN-NICOLAE                               | COMPARTIMENTUL ADMINISTRATIV  |                                |                         |   |             |                           |                    |                   |                      | inspector de specialitate  | treapta I                  | S                 |            |
| 15   | IMBRIARU DAN  | COMPARTIMENTUL ADMINISTRATIV  |                                |                         |   |             |                           |                    |                   |                      | sofer  | treapta I                  | M/S               |            |
| 16   | ISTRATE NICOLAE-GABRIEL                             | COMPARTIMENTUL ADMINISTRATIV  |                                |                         |   |             |                           |                    |                   |                      | sofer (transport șofer)  | treapta I                  | M/S               |            |
| 17   | BUZULOIU ION  | COMPARTIMENTUL ADMINISTRATIV  |                                |                         |   |             |                           |                    |                   |                      | sofer (transport eteliv)   | treapta I                  | M/S               |            |
| 18   | LILARU ELENA-DANIELA                                | COMPARTIMENTUL ADMINISTRATIV  |                                |                         |   |             |                           |                    |                   |                      | inginer  | treapta I                  | M/S               |            |
| 19   | BODESCU MARIUS                                      | COMPARTIMENTUL ADMINISTRATIV  |                                |                         |   |             |                           |                    |                   |                      | muncitor calificat (conducător mașini și utilaje terestre - tractoare) | treapta I                  | M/S               |            |
| 20   | TĂMĂȘESCU CONSTANTIN                                | COMPARTIMENTUL ADMINISTRATIV  |                                |                         |   |             |                           |                    |                   |                      | muncitor calificat (mecanic agricol)                                   | treapta I                  | M/S               |            |
| <b>COMPARTIMENTUL STRĂTEGI DE DEZVOLTARE REGIONALĂ</b>     |   |   |                                |                         |   |             |                           |                    |                   |                      |  |                            |                   |            |
| 21   | VLĂDULESCU EMANUEL-BOGDAN                           |   |                                |                         |   |             | inspector                 | I                  | asistent          | S                    |  |                            |                   |            |

| COMPARTIMENTUL PROTECȚIA MEDIULUI                         |                              |  |  |  |  |                   |     |           |   |          |                            |           |    |   |
|---|------------------------------|--|--|--|--|-------------------|-----|-----------|---|----------|----------------------------|-----------|----|---|
| 22  | TUDORESCU DRAGOȘ-ROBERTO     |  |  |  |  | inspector         | I   | superior  | S |          |                            |           |    |   |
| COMPARTIMENTUL GUVERNANȚĂ CORPORATIVĂ                     |                              |  |  |  |  |                   |     |           |   |          |                            |           |    |   |
| 23  | STĂNILOIU COSTINEL           |  |  |  |  | inspector         | I   | superior  | S |          |                            |           |    |   |
| COMPARTIMENTUL AGRICULTURĂ, REGISTRUL AGRICOL ȘI CADASTRU |                              |  |  |  |  |                   |     |           |   |          |                            |           |    |   |
| 24  | SPINEANU POMPILA             |  |  |  |  | inspector         | I   | superior  | S |          |                            |           |    |   |
| 25  | ANTONESCU ROXYANA-FLORENTINA |  |  |  |  | inspector         | I   | superior  | S |          |                            |           |    |   |
| 26  | DUMESCU OANA LAURA           |  |  |  |  | inspector         | I   | superior  | S |          |                            |           |    |   |
| 27  | IANU JANA-LUMINIȚA           |  |  |  |  | inspector         | I   | asistent  | S |          |                            |           |    |   |
| 28  | BĂLĂNESCU LILIANA-VICTORIA   |  |  |  |  | referent          | III | superior  | M |          |                            |           |    |   |
| 29  | GRECU IONUȚ                  |  |  |  |  |                   |     |           |   | referent | trupa I A                  | M         |    |   |
| 30  | DAN ALIN-COSTINEL            |  |  |  |  | inspector         | I   | superior  | S |          |                            |           |    |   |
| 31  | PREDĂ DOREL-TEODOR           |  |  |  |  | inspector         | I   | principal | S |          |                            |           |    |   |
| COMPARTIMENTUL JURIDIC                                    |                              |  |  |  |  |                   |     |           |   |          |                            |           |    |   |
| 32  | IAAC GHEORGHE                |  |  |  |  | consilier juridic | I   | superior  | S |          |                            |           |    |   |
| COMPARTIMENTUL RELAȚII CU PUBLICUL                        |                              |  |  |  |  |                   |     |           |   |          |                            |           |    |   |
| 33  | ȘERBĂNOIU SIMONA-DANIELA     |  |  |  |  | inspector         | I   | superior  | S |          |                            |           |    |   |
| COMPARTIMENTUL RESURSE UMANE ȘI FUNCȚII PUBLICE           |                              |  |  |  |  |                   |     |           |   |          |                            |           |    |   |
| 34  | SARAGEA CRISTINA-ELENA       |  |  |  |  | inspector         | I   | superior  | S |          |                            |           |    |   |
| COMPARTIMENTUL ASISTENȚĂ SOCIALĂ                          |                              |  |  |  |  |                   |     |           |   |          |                            |           |    |   |
| 35  | VACANT                       |  |  |  |  |                   |     |           |   |          | asistent social            | principal | S  | pentru ocuparea postului O.U.E. nr. 62/2010, cu modificările și completările ulterioare |
| 36  | PREDESCU LIGIA               |  |  |  |  | inspector         | I   | superior  | S |          |                            |           |    |   |
| 37  | GĂVAN CRISTINA               |  |  |  |  | inspector         | I   | superior  | S |          |                            |           |    |   |
| COMPARTIMENTUL ASISTENȚĂ MEDICALĂ COMUNITARĂ              |                              |  |  |  |  |                   |     |           |   |          |                            |           |    |   |
| 38  | ANINOIU DANIELA              |  |  |  |  |                   |     |           |   |          | asistent medical comunitar | principal | PL | pentru ocuparea postului O.U.E. nr. 62/2010, cu modificările și completările ulterioare |
| 39  | ENEA IONELIA                 |  |  |  |  |                   |     |           |   |          | asistent medical comunitar | principal | PL | pentru ocuparea postului O.U.E. nr. 62/2010, cu modificările și completările ulterioare |
| 40  | GIORGII IONELA-ECATERINA     |  |  |  |  |                   |     |           |   |          | asistent medical comunitar | principal | PL | pentru ocuparea postului O.U.E. nr. 62/2010, cu modificările și completările ulterioare |
| 41  | BŪNEA IONICA-CRISTINA        |  |  |  |  |                   |     |           |   |          | asistent medical comunitar | principal | PL | pentru ocuparea postului O.U.E. nr. 62/2010, cu modificările și completările ulterioare |
| 42  | CIDOIU ANGELA-MIRELA         |  |  |  |  |                   |     |           |   |          | asistent medical comunitar |           | PL | pentru ocuparea postului O.U.E. nr. 62/2010, cu modificările și completările ulterioare |
| 43  | VACANT                       |  |  |  |  |                   |     |           |   |          | asistent medical comunitar | debutant  | PL | pentru ocuparea postului O.U.E. nr. 62/2010, cu modificările și completările ulterioare |



| 61  | GĂVAN ALINA-MARIANA       | CABINET DE STOMATOLOGIE ȘCOLARĂ     |  |  |           |  |  |  |  |                         | Asistent medical generalist<br>- normă întreagă | PL                   | post ocupat potrivit<br>C.U.S. nr. 63/2018, cu<br>modificările și completările<br>ulterioare |
|---|---------------------------|-------------------------------------|--|--|-----------|--|--|--|--|-------------------------|---|----------------------|--|
| <b>SERVICIUL PUBLIC COMUNITAR LOCAL DE EVIDENȚĂ A PERSOANELOR BĂLEȘTI</b> |                           |                                     |  |  |           |  |  |  |  |                         |   |                      |  |
| 82  | CISMAȘU JANINA            | COMPARTIMENTUL STAME CIVILĂ         |  |  | inspector |  |  |  |  | inspector superior      | S   |                      |  |
| 83  | POPESCU DANIEL            | COMPARTIMENTUL EVIDENȚĂ PERSOANELOR |  |  | inspector |  |  |  |  | asistent                | S   |                      |  |
| 84  | TEMPORAR VACANT           | COMPARTIMENTUL EVIDENȚĂ PERSOANELOR |  |  | inspector |  |  |  |  | asistent                | S   |                      |  |
| <b>CENTRU DE ZI DE SOCIALIZARE ȘI PETRECERE A TIMPULUI LIBER</b>          |                           |                                     |  |  |           |  |  |  |  |                         |   |                      |  |
| 65  | VACANT                    |                                     |  |  |           |  |  |  |  | Șef centru              |   | gradul I             | \$   |
| 66  | VACANT                    |                                     |  |  |           |  |  |  |  | Psiholog                |   | Practiciant          | \$   |
| 67  | CIOCOI ELENA-MĂDĂLINA     |                                     |  |  |           |  |  |  |  | Asistent social         |   | Practiciant          | \$   |
| 68  | VACANT                    |                                     |  |  |           |  |  |  |  | Administrator           |   | Traseu profesional 8 | M  |
| 69  | IBĂLUȚĂ VASILICA-LAVINIA  |                                     |  |  |           |  |  |  |  | Ingințitor              |   |                      | M, G   |
| <b>UNITATE DE ÎNGRIJIRE LA DOMICILIU</b>                                  |                           |                                     |  |  |           |  |  |  |  |                         |   |                      |  |
| 70  | VACANT                    |                                     |  |  |           |  |  |  |  | Șef centru              |   | gradul I             | \$   |
| 71  | VACANT                    |                                     |  |  |           |  |  |  |  | Psiholog                |   | Practiciant          | \$   |
| 72  | VACANT                    |                                     |  |  |           |  |  |  |  | Asistent social         |   | Practiciant          | \$   |
| 73  | SMEU ELENA-VALENTINA      |                                     |  |  |           |  |  |  |  | Ingințitor la domiciliu |   |                      | M, G   |
| 74  | ȘTUFARU MARCELA-POMPILIJA |                                     |  |  |           |  |  |  |  | Ingințitor la domiciliu |   |                      | M, G   |
| 75  | VACANT                    |                                     |  |  |           |  |  |  |  | Ingințitor la domiciliu |   |                      | M, G   |
| 76  | VACANT                    |                                     |  |  |           |  |  |  |  | Șofer                   |   | traseu 1             | M, G   |

| Funcția  | Număr posturi | Ocupat/<br>Temp.<br>vacante | Vacante | Total |
|--|---------------|-----------------------------|---------|-------|
| Nr. total de demnitar (post. 1 din anexa la O.U.G. nr. 63/2018 și art. XVI, alin. 8 din Legea nr. 286/2003)  |               | 2                           | 0       | 2     |
| Nr. total de funcții publice de conducere (inclusiv secretar general) (postul nr. 1 din anexa la O.U.G. nr. 63/2018 și art. XVI, alin. 8 din Legea nr. 286/2003) |               | 2                           | 0       | 2     |
| Nr. total de funcții publice de execuție (post. 1 din anexa la O.U.G. nr. 63/2018 și art. XVI, alin. 8 din Legea nr. 286/2003)                                   |               | 24                          | 0       | 24    |
| Nr. total de funcții publice de execuție SPOLEP (postul nr. 1 din anexa la O.U.G. nr. 63/2018 și art. XVI, alin. 8 din Legea nr. 286/2003)                       |               | 3                           | 0       | 3     |
| Nr. total de funcții contractuale de conducere (postul nr. 1 din anexa la O.U.G. nr. 63/2018 și art. XVI, alin. 8 din Legea nr. 286/2003)                        |               | 1                           | 0       | 1     |
| Nr. total de funcții contractuale de execuție (postul nr. 1 din anexa la O.U.G. nr. 63/2018 și art. XVI, alin. 8 din Legea nr. 286/2003)                         |               | 9                           | 0       | 9     |

|  |     |     |    |
|--|-----|-----|----|
| Nr posturi contractuale de execuție (post suplimentar de salar potrivit art. 4, alin. 4 din O.U.G. nr. 60/2014)  | 1   | 0   | 1  |
| Nr posturi contractuale de execuție CENTRU DE ZI DE SOCIALIZARE ȘI PETRECERE A TIMPULUI LIBER (posturi suplimentare ca indicatori de rezultat în proiecte europene potrivit art. VI, pct. 3 din O.U.G. nr. 41/2015)  | 1   | 1   | 2  |
| Nr posturi contractuale de execuție UNITATE DE ÎNGRIJIRE LA DOMICILIU (posturi suplimentare ca indicatori de rezultat în proiecte europene potrivit art. VI, pct. 3 din O.U.G. nr. 41/2015)  | 0   | 1   | 1  |
| Nr posturi contractuale asistență medicală comunitară, exceptate potrivit art. III alin. (2) din O.U.G. nr. 63/2010 pentru modificarea și completarea Legii nr. 272/2006 privind finanțele publice locale, precum și pentru stabilirea unor măsuri financiare, cu modificările și completările ulterioare  | 6   | 4   | 10 |
| Nr posturi contractuale asistent social din cadrul Comp. Asistență Socială, exceptate potrivit art. III alin. (2) din O.U.G. nr. 63/2010 pentru modificarea și completarea Legii nr. 272/2006 privind finanțele publice locale, precum și pentru stabilirea unor măsuri financiare, cu modificările și completările ulterioare                     | 0   | 1   | 1  |
| Nr posturi contractuale asistență medicală pentru unitățile de îngrijământ, exceptate potrivit art. III alin. (2) din O.U.G. nr. 63/2010 pentru modificarea și completarea Legii nr. 272/2006 privind finanțele publice locale, precum și pentru stabilirea unor măsuri financiare, cu modificările și completările ulterioare                     | 3,5 | 6,5 | 10 |
| Nr posturi contractuale de conducere CENTRU DE ZI DE SOCIALIZARE ȘI PETRECERE A TIMPULUI LIBER, exceptate potrivit art. III alin. (2) din O.U.G. nr. 63/2010 pentru modificarea și completarea Legii nr. 272/2006 privind finanțele publice locale, precum și pentru stabilirea unor măsuri financiare, cu modificările și completările ulterioare | 0   | 1   | 1  |
| Nr posturi contractuale de execuție CENTRU DE ZI DE SOCIALIZARE ȘI PETRECERE A TIMPULUI LIBER, exceptate potrivit art. III alin. (2) din O.U.G. nr. 63/2010 pentru modificarea și completarea Legii nr. 272/2006 privind finanțele publice locale, precum și pentru stabilirea unor măsuri financiare, cu modificările și completările ulterioare  | 1   | 1   | 2  |
| Nr posturi contractuale de conducere UNITATE DE ÎNGRIJIRE LA DOMICILIU, exceptate potrivit art. III alin. (2) din O.U.G. nr. 63/2010 pentru modificarea și completarea Legii nr. 272/2006 privind finanțele publice locale, precum și pentru stabilirea unor măsuri financiare, cu modificările și completările ulterioare                         | 0   | 1   | 1  |



|  |      |      |    |
|--|------|------|----|
| Nr. posturi contractuale de execuție UNITATE DE ÎNGRIJIRE LA DOMICILU, excepție potrivit art. III alin. (2) din O.U.G. nr. 63/2010 pentru modificarea și completarea Legii nr. 273/2006 privind finanțele publice locale, precum și pentru stabilirea unor măsuri financiare, cu modificările și completările ulterioare | 2    | 3    | 6  |
| Nr. total posturi din cadrul autorității/instituției publice, inclusiv cele excluse  | 55,5 | 19,5 | 75 |

|  |    |
|--|----|
| Nr. total de funcții, din care demnitate publică - 3 | 70 |
| Capital bugetar 01.02                                | 83 |
| Capital bugetar 04.02                                | 3  |
| Capital bugetar 07.02 (bibliotecă)                   | 1  |
| Capital bugetar 07.02 (cămin cultural)               | 1  |
| Capital bugetar 24.02                                | 4  |

|   |   |
|---|---|
| Capital bugetar 08.02 (sejururi și asistență socială) - Nr. posturi CENTRU DE ZI DE SOCIALIZARE ȘI PETRECERE A TÂMPULUI LIBER | 2 |
| Capital bugetar 08.02 (sejururi și asistență socială) - Nr. posturi UNITATE DE ÎNGRIJIRE LA DOMICILU                          | 1 |

|   |    |
|---|----|
| Capital bugetar 08.02 (sejururi și asistență socială) - Nr. posturi asistență socială, excepție potrivit art. III, alin.(2) din O.U.G. nr. 63/2010 - Camp. Asistență Socială  | 1  |
| Capital bugetar 08.02 (sejururi și asistență socială) - Nr. total funcții activități medicale comunitare și asistență medicală pentru unitățile de îngrijire, excepție potrivit art. III, alin.(2) din O.U.G. nr. 63/2010 | 20 |

|   |   |
|---|---|
| Capital bugetar 08.02 (sejururi și asistență socială) - Nr. posturi CENTRU DE ZI DE SOCIALIZARE ȘI PETRECERE A TÂMPULUI LIBER , excepție potrivit art. III, alin.(2) din O.U.G. nr. 63/2010 | 3 |
| Capital bugetar 08.02 (sejururi și asistență socială) - Nr. posturi UNITATE DE ÎNGRIJIRE LA DOMICILU, excepție potrivit art. III, alin.(2) din O.U.G. nr. 63/2010                           | 6 |

|   |    |
|---|----|
| Capital bugetar 08.02 (sejururi și asistență socială) - Nr. posturi activități personale și persoane cu handicap, simptome prin HCL nr. 113/2021, excepție potrivit art. III, alin.(2) din O.U.G. nr. 63/2010 | 70 |
|---|----|



PREȘEDINTE DE SEDINȚĂ  
Anghel Constantin

CONTRASEMNĂZĂ  
SECRETAR GENERAL AL U.A.T. - COMUNA BĂLEȘTI,  
Jr. Baldrin Constantin-Cristi

SECRETAR GENERAL AL U.A.T. - COMUNA BĂLEȘTI,

Jr. Baldrin Constantin-Cristi